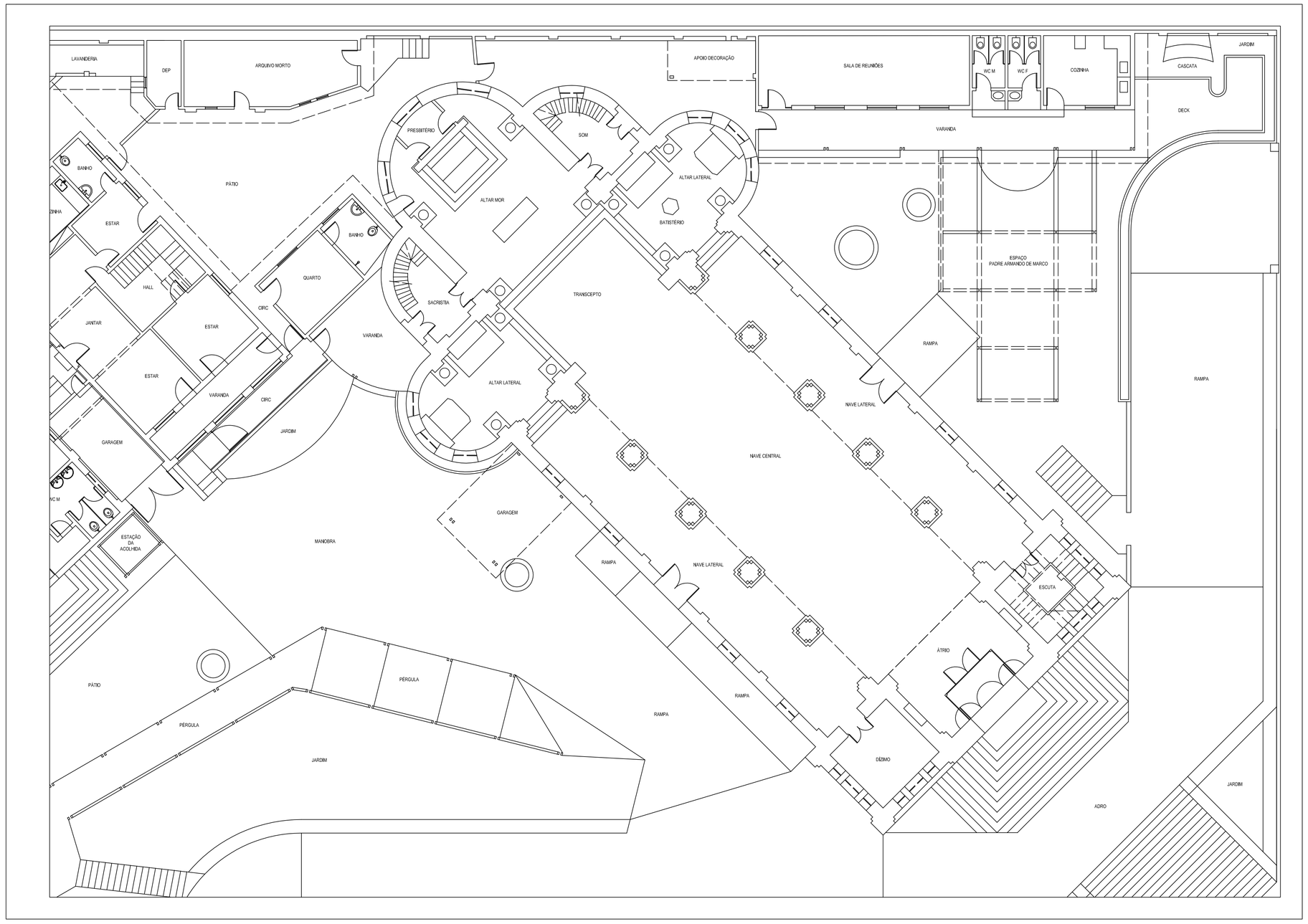

RESPONSÁVEL TÉCNICO Márcio Menicucci Esteves — Carolina Cunha Fernandes		CREA 35664/D - MG 101755/D - MG
PROPRIETÁRIO (S) Paróquia Santa Efigênia dos Militares		CNPJ 17505249/0096-12
PROJETO	TITULO Levantamento	USO Templo Religioso
	DETALHE Planta Primeiro Pavimento	FOLHA 01/03
ENDEREÇO Rua Álvares Maciel 223, Santa Efigênia - Belo Horizonte		
COLABORAÇÃO Luiza Morais Peixoto		